

# Líneas estratégicas

## HOSPITAL UNIVERSITARIO DEL VALLE Evaristo García E.S.E.



1. SOSTENIBILIDAD FINANCIERA

2. DESARROLLO y FORTALECIMIENTO  
de los SERVICIOS de Salud

3. MODERNIZACIÓN de LA  
GESTIÓN INSTITUCIONAL

4. FORTALECIMIENTO y CONTROL de  
LA RELACIÓN DOCENCIA - SERVICIO

5. ACREDITACIÓN INSTITUCIONAL

6. LIDERAR el DESARROLLO de LA Red Publica, en LA PRESTACIÓN INTEGRAL de  
SERVICIOS de Salud del DEPARTAMENTO como CABEZA de Red

Contratación VQR 2014



# Metas estratégicas

## Línea 1- Sostenibilidad financiera

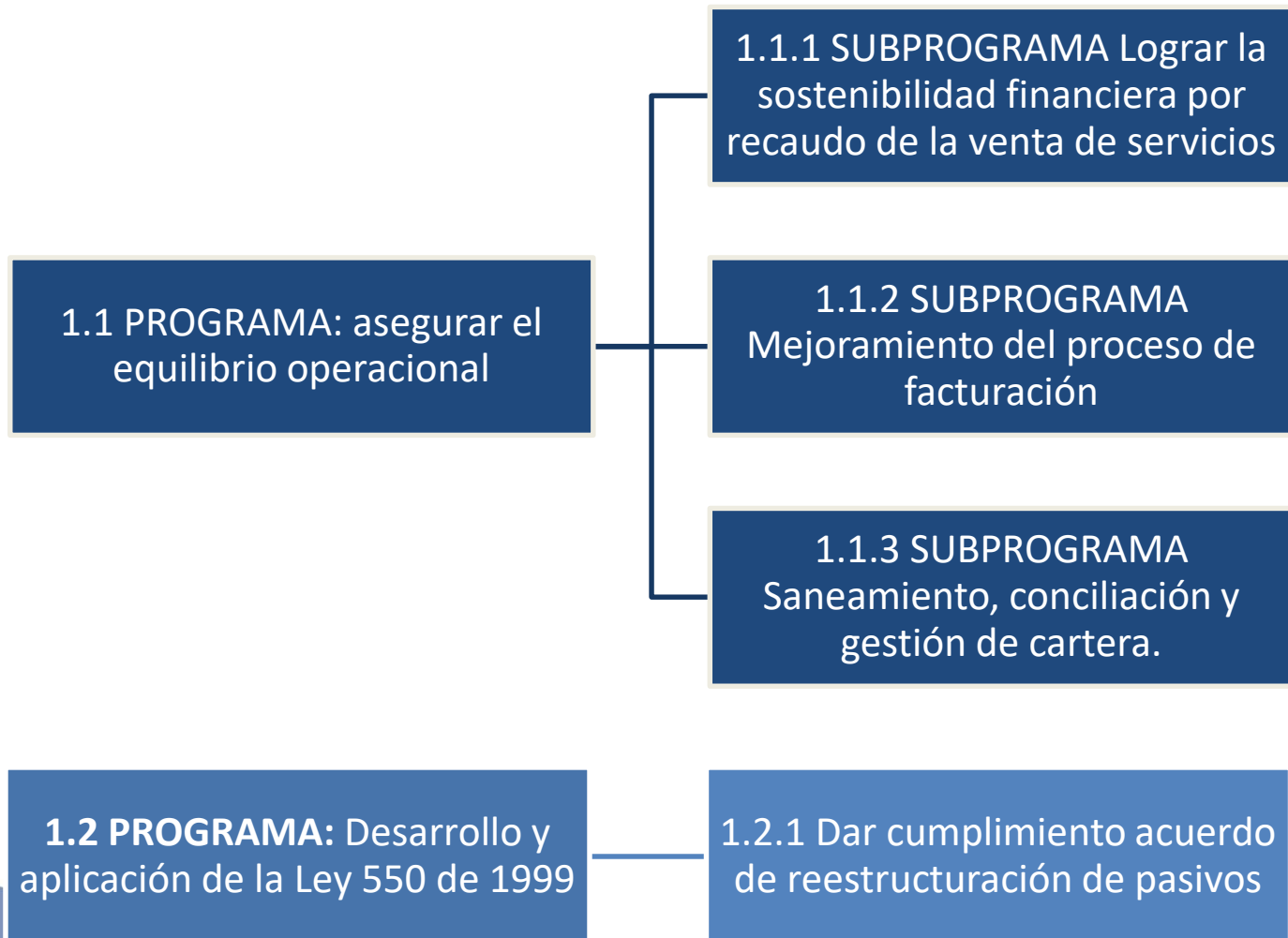

# Metas estratégicas

## Línea 2 - Desarrollo y fortalecimiento de los servicios de salud

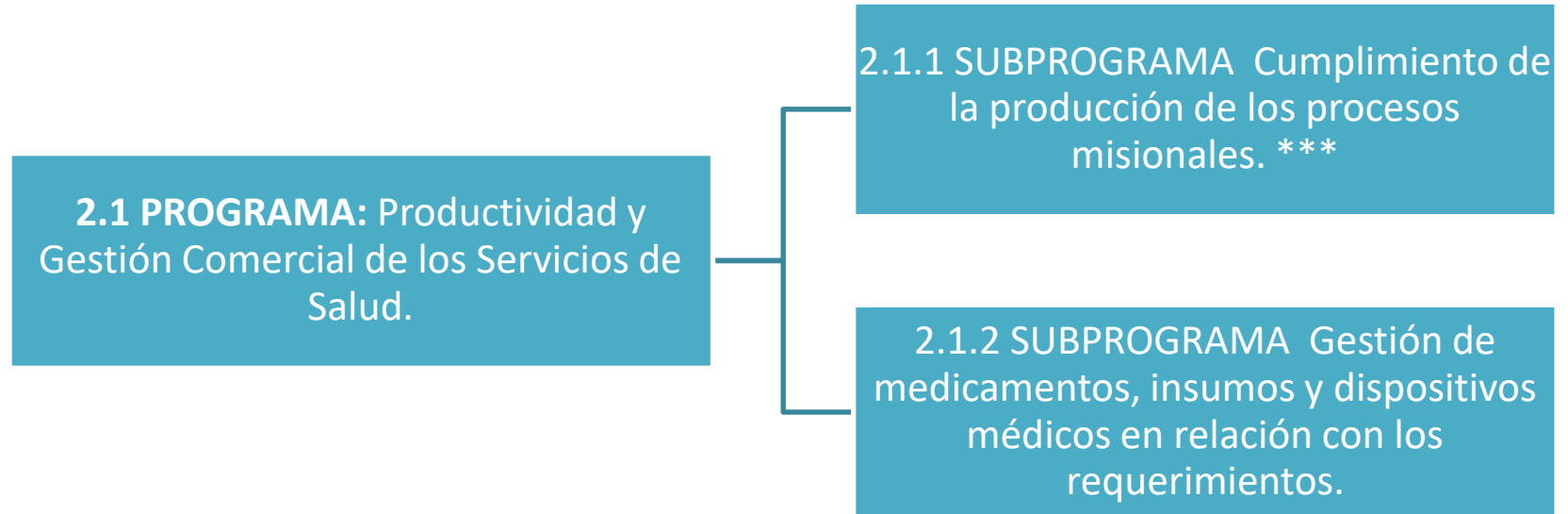

\*\*\*Las metas de producción se enfocan en sostener los promedios mínimos de la institución una vez superada la pandemia, la institución reevaluara las metas.



# Metas estratégicas

## Línea 2 - Desarrollo y fortalecimiento de los servicios de salud

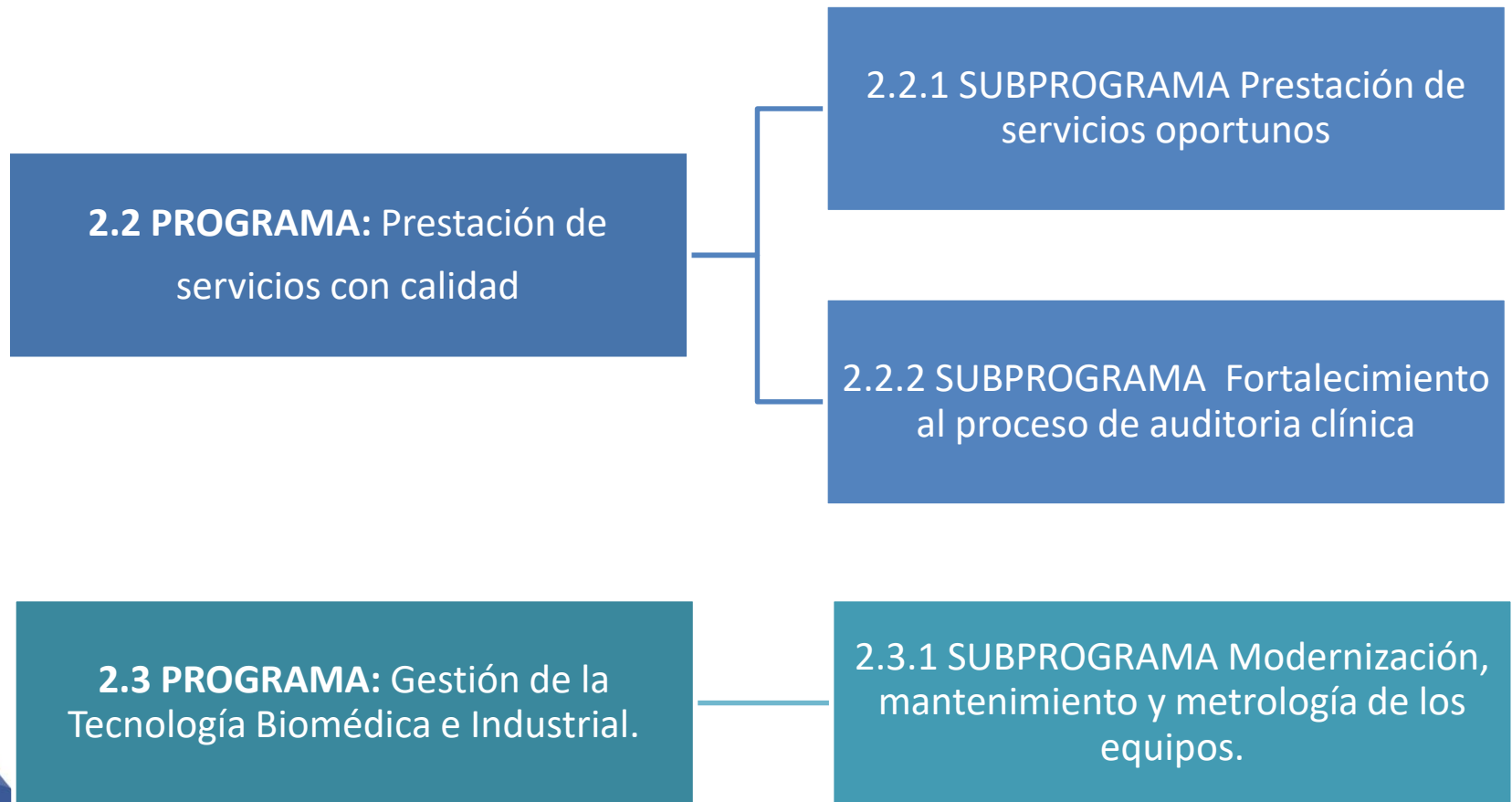

# Metas estratégicas

## Línea 2 - Desarrollo y fortalecimiento de los servicios de salud

**2.4 PROGRAMA:** Gestión integral de paciente oncológico

**2.4.1 SUBPROGRAMA** Desarrollo de prestación de servicio integrada para paciente oncológico

**2.5 PROGRAMA:** Gestión de la Infraestructura Física Hospitalaria.

**2.5.1 SUBPROGRAMA** Mejoramiento de la infraestructura física para la prestación de servicios de salud para el cumplimiento de los estándares de calidad



# Metas estratégicas

## Línea 3- Modernización de la gestión institucional

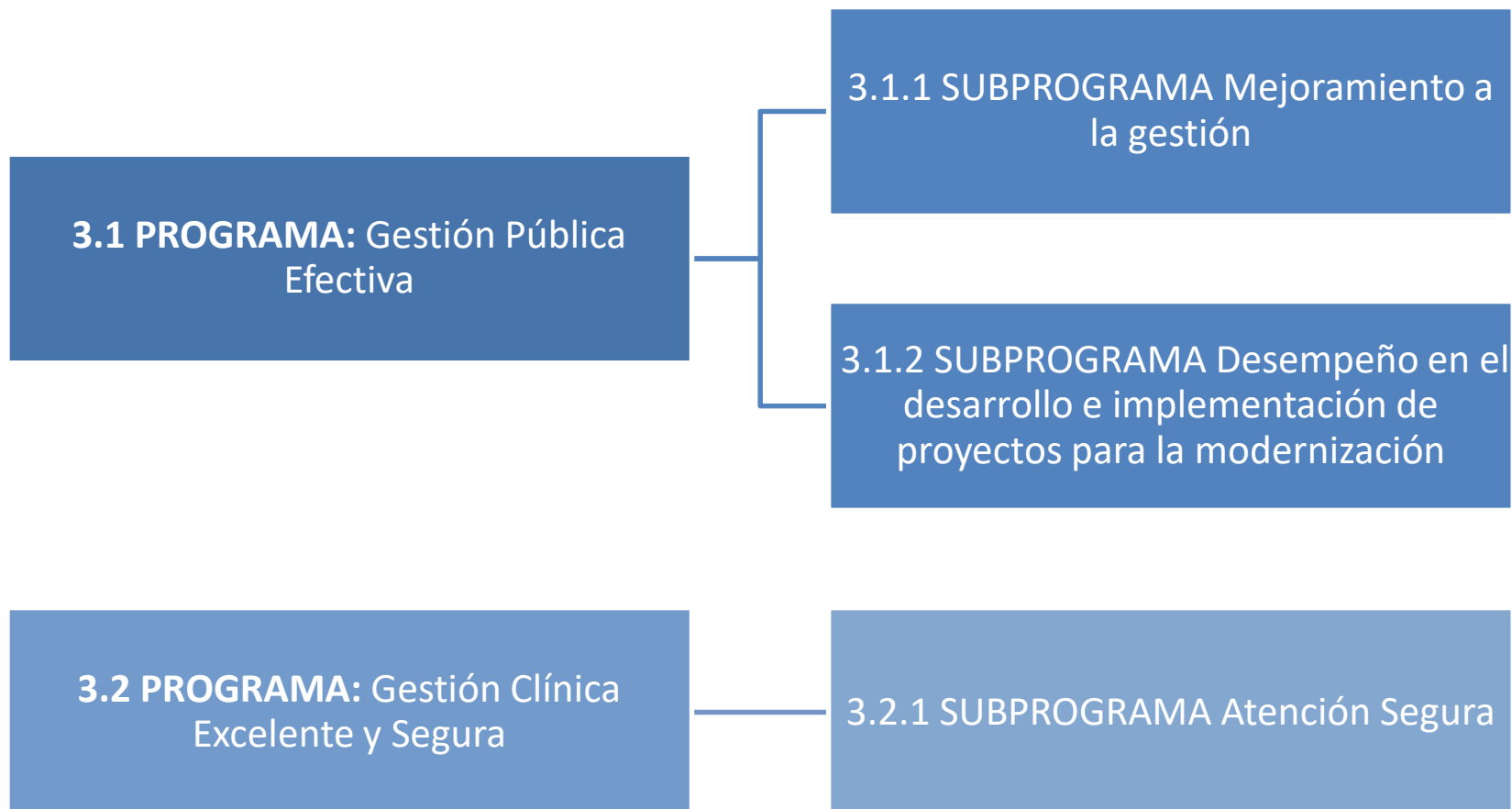

# Metas estratégicas

## Línea 3- Modernización de la gestión institucional

**3.3 PROGRAMA:** Atención centrada en el usuario y su familia.

3.3.1 SUBPROGRAMA Mejoramiento de la imagen institucional al interior y exterior del Hospital.

**3.4 PROGRAMA:** Cultura Organizacional.

3.4.1 SUBPROGRAMA Sentido de Orgullo

**3.5 PROGRAMA:** fortalecimiento de capacidades técnicas y tecnológicas TICS

3.5.1 SUBPROGRAMA Desarrollo de capacidades técnicas y tecnológicas tics



# Metas estratégicas

## Línea 3- Modernización de la gestión institucional

**3.6 PROGRAMA:** Compromiso Ambiental.

**3.6.1 SUBPROGRAMA** Cultura de compromiso ambiental.

**3.7 PROGRAMA:** Desarrollo del Talento Humano

**3.7.1 SUBPROGRAMA** Formalización laboral del talento Humano





# Metas estratégicas

## Línea 4 Fortalecimiento y control de la relación docencia – servicio

**4.1 PROGRAMA:** Gerencia de las relaciones Docencia - Servicio e investigación.

4.1.1 SUBPROGRAMA Seguimiento y control a la relación docencia servicio.

4.1.2 SUBPROGRAMA Fortalecimiento de la investigación y los servicios de salud a través de los convenios docencia servicio



# Metas estratégicas

## Línea 5 - Acreditación Institucional

**5.1 PROGRAMA:** Gerencia de la acreditación institucional

**5.1.1 SUBPROGRAMA** Obtener la certificación de Acreditación para HUV.

**5.1.2 SUBPROGRAMA** Cumplimiento de los ejes de acreditación

**5.1.3 SUBPROGRAMA** Mejoramiento continuo de la gestión estratégica.

**5.1.4 SUBPROGRAMA** Mejoramiento continuo de la gestión administrativa



# Metas estratégicas

## Línea 6 - Liderar el desarrollo de la red pública en la prestación integral de servicios de salud de del departamento como cabeza de red

6.1 PROGRAMA: Lograr la articulación de la red con énfasis en el área metropolitana (Yumbo, Jamundí y Hospital psiquiátrico)

6.1.1 SUBPROGRAMA Desarrollo de articulación de la red

6.1.2 SUBPROGRAMA Extensión y ampliación de la Red de Hospitalización.

